Laguna norte

CONDOMINIO & PARQUE

Crystal Lagoons®

Un mejor Estilo de Vida

VALLE GRANDE - LAMPA

trayecta
INMOBILIARIA

VACACIONES
todo el año.

Un concepto nuevo para disfrutar un estilo de vida sano, en torno a una espectacular laguna cristalina y navegable con tecnología CRYSTAL LAGOONS®. **Laguna Norte** cuenta con un completo equipamiento, un moderno trazado urbano y cableado subterráneo, en un entorno apacible y acogedor.

Disfruta tu nueva vida en Valle Grande, con los beneficios de un barrio consolidado, la conectividad que te acerca a todo lo que necesitas y la tranquilidad que buscas para ver crecer a tu familia.

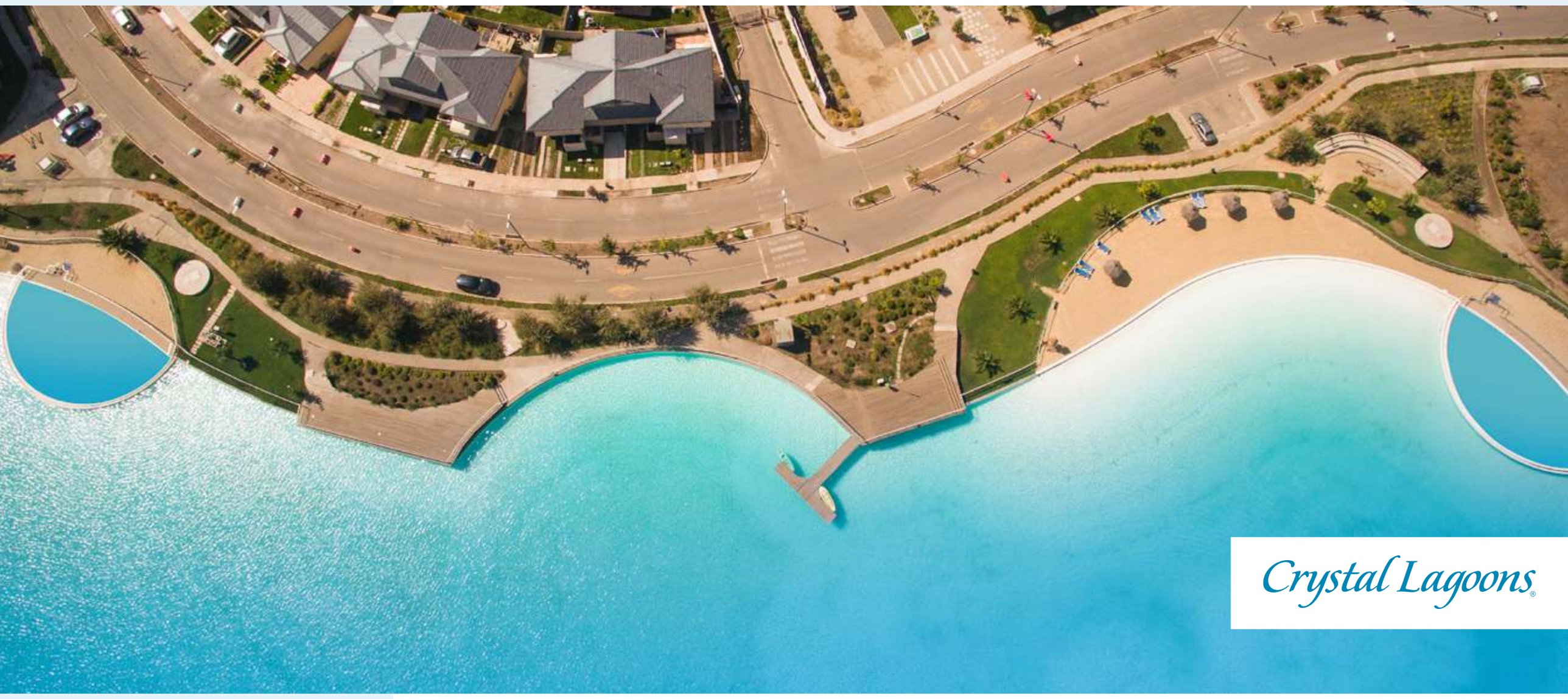

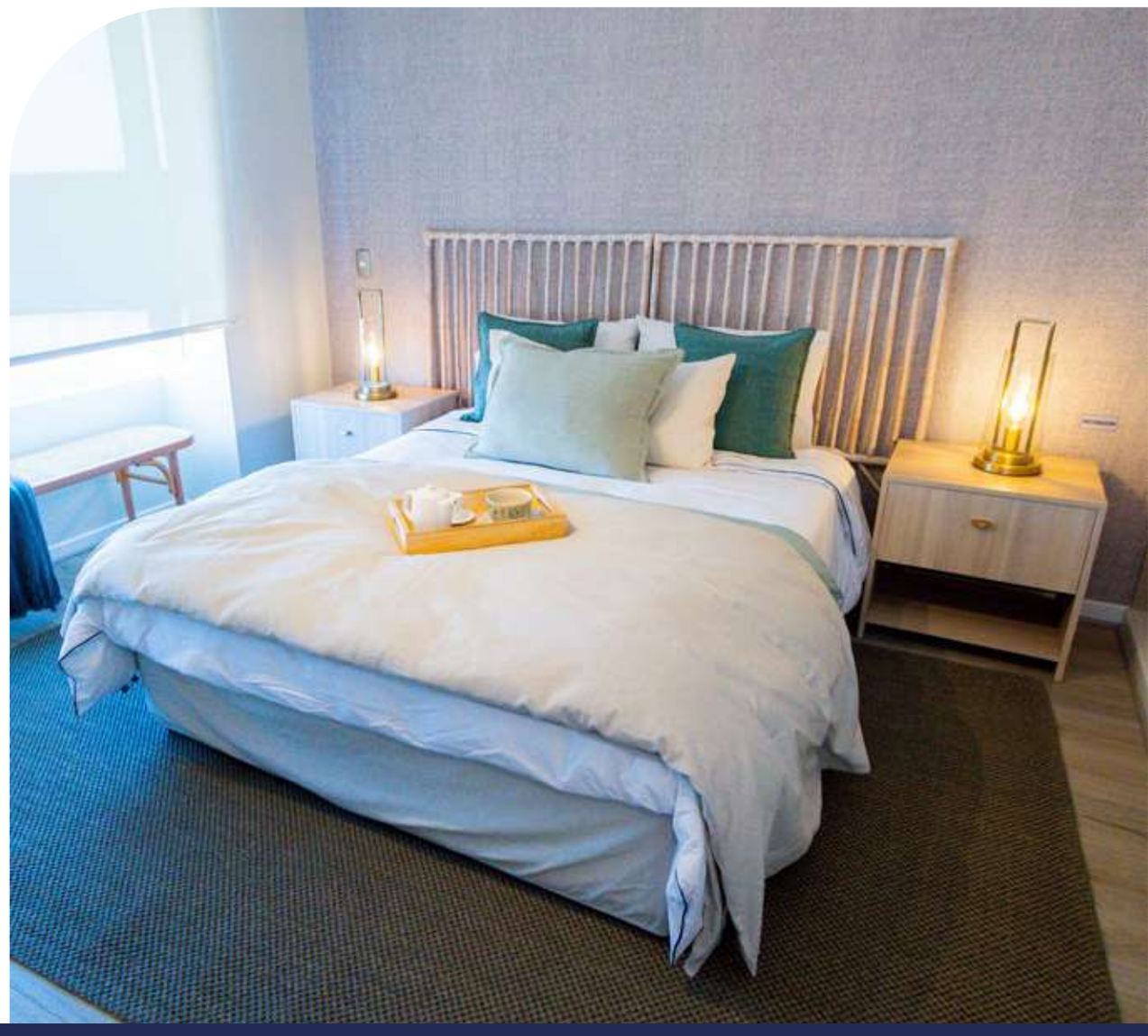

BIENVENIDO A LAGUNA NORTE

- 3 modelos de casas, de 96,9 a 120,7 m².
- 3 dormitorios y 3 baños.
- Sala de estar familiar.
- Dormitorio principal en suite con walking closet.
- Cocina integrada.
- Muebles de cocina con cubierta de cuarzo.
- Cocina equipada con encimera, horno y campana.

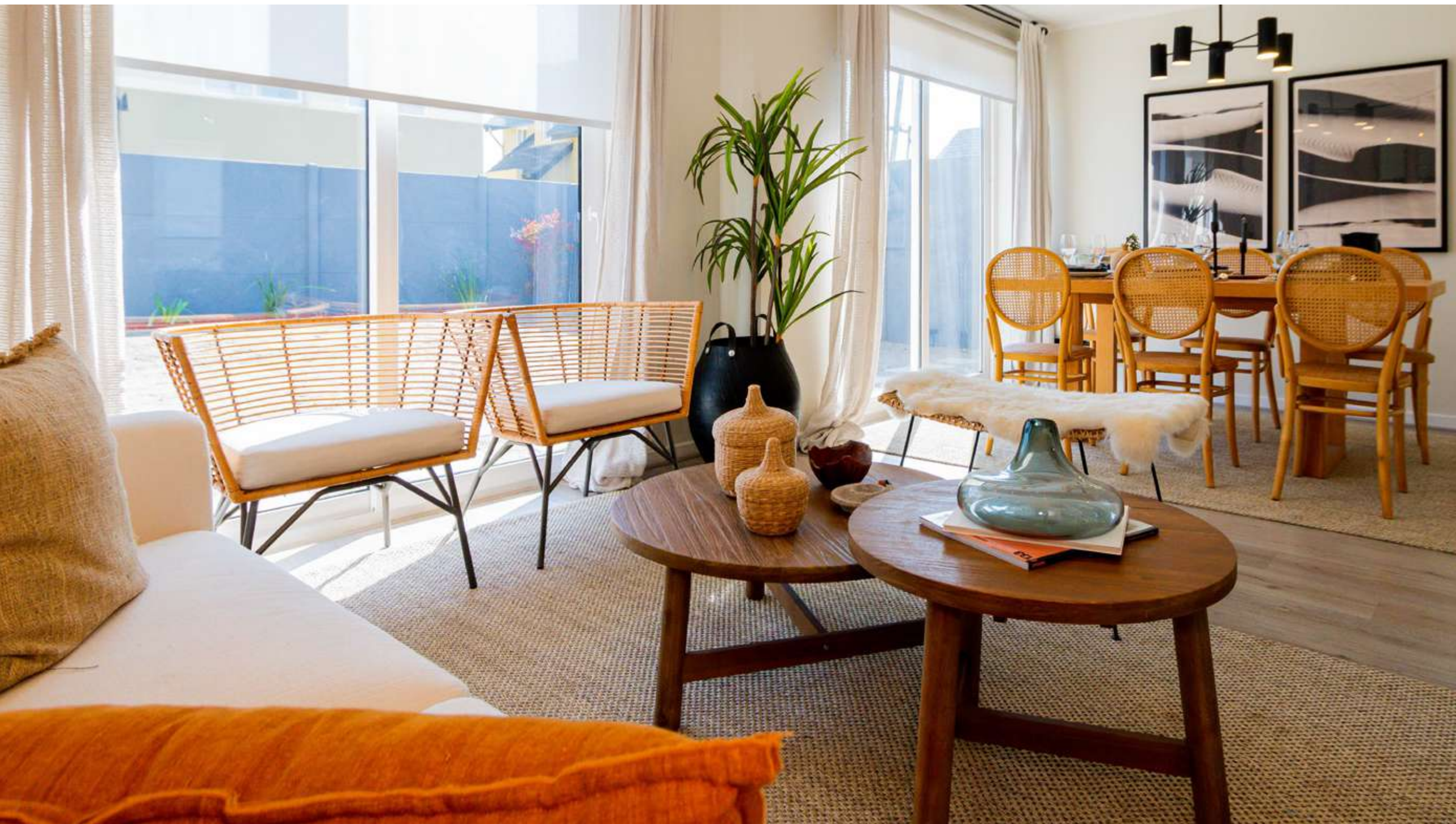

CASA IBIZA

Superficie construida*:

96,9 m² apróx.

3 dormitorios

2 baños
+ baño de visita

Cocina integrada

Sala de estar familiar

Todas las ventanas con termopanel, excepto en baños.

Piso flotante en living-comedor, dormitorios, sala de estar y cocina.

Piso cerámica en baños y escaleras.

Albañilería en ambos pisos.

*Superficie construida aproximada.
Plantas y superficies pueden sufrir modificaciones.

CASA MARTINICA

Superficie construida*:

107,4 m² apróx.

3 dormitorios

2 baños
+ baño de visita

Cocina integrada

Sala de estar familiar

Todas las ventanas con termopanel, excepto en baños.

Piso flotante en living-comedor, dormitorios, sala de estar y cocina.

Piso cerámica en baños y escaleras.

Albañilería en ambos pisos.

*Superficie construida aproximada.
Plantas y superficies pueden sufrir modificaciones.

CASA CAPRI

Superficie construida*:

120,7 m² apróx.

3 dormitorios

2 baños
+ baño de visita

Cocina integrada

Sala de estar familiar

Todas las ventanas con termopanel, excepto en baños.

Piso flotante en living-comedor, dormitorios, sala de estar y cocina.

Piso cerámica en baños y escaleras.

Albañilería en ambos pisos.

*Superficie construida aproximada.
Plantas y superficies pueden sufrir modificaciones.

COMODIDAD
y full conectividad.

Laguna Norte es un proyecto único que combina planificación urbana, rescata la vida de barrio y entrega la experiencia de vivir en contacto con la naturaleza, gracias a su espectacular laguna navegable y a sus extensas áreas verdes, que cuentan con ciclovía y juegos infantiles para disfrutar en familia.

Transporte público
- Metro Vespucio norte.
- Estación Mapocho.
- Terminal San Borja.
- Colectivos.

Accesos
- Autopista Vespucio Norte.
- Panamericana Norte, que se conecta con el Centro de Santiago.
- Ruta Los Libertadores.

Comercio y servicios
- Lavado de autos.
- Restaurantes con delivery al condominio.
- Centro de estética, Tabaquería.
- Tienda de mascotas, veterinaria y más.

Laguna Norte es un condominio cerrado ubicado en Valle Grande, Lampa. Cuenta con una laguna navegable de aguas cristalinas con tecnología CRYSTAL LAGOONS®, con piscinas y playas con arenas blancas. Además cuenta con un gran parque de 2 hectáreas con máquinas de ejercicios, juegos infantiles y un club house con gimnasio equipado, sauna y quinchos.

DONDE QUIERES ESTAR,
donde sueñas vivir.

VISITA NUESTRA SALA DE VENTAS

Av. La Montaña Norte 3650 • Valle Grande • Lampa
+569 6407 7458 lagunanorte@trayecta.cl

Horario de atención:
Martes a domingo de 11:00 a 19:00 hrs

"Las imágenes contenidas en el impreso, ya sea que correspondan a espacios interiores o exteriores del proyecto, son montajes fotográficos, bosquejos y croquis de contenido artístico, elaborados con fines ilustrativos que no constituyen una representación exacta de la realidad, al igual que el alhajamiento, equipamiento y decoración de las casas pilotos y espacios comunes, los que no se encuentran incluidos en éstos, salvo en aquellos casos en que expresamente se indique y, en consecuencia, no forman parte de las condiciones ofrecidas al comprador. La urbanización eléctrica exterior que circunda este proyecto contempla postación y cableado aéreo. Asimismo, las características de este proyecto, sus casas, sus espacios comunes, elementos de diseño arquitectónico, terminaciones y equipamientos, pueden sufrir modificaciones menores en el transcurso del desarrollo de la obra y hasta su entrega material. Lo anterior en virtud de lo señalado en la Ley general de Urbanismo y Construcciones." **E1 F.I.: 03/24**

Vende | Desarrollan | Arquitecto | Construye

trayecta INMOBILIARIA | trayecta INMOBILIARIA · EBCO · siena inmobiliaria | MSG Marambio San Martín Gumucio ARQUITECTOS · ARQUITECTO SERGIO SAN MARTIN | Avellaneda CONSTRUCTORA

www.**trayecta.cl**